AR Prefecture
047-224702582-20250630-DA2025_06_05-DE
Reçu le 01/07/2025

DEPARTEMENT DU LOT-ET-GARONNE (47)

COMMUNE DE DAMAZAN - SECTION ZB

Z.A.C. DE LA CONFLUENCE II - " Piquet "

PARCELLES N° 198p, 213p1 et 213p2

Propriété de :

La S.E.M. 47

PLAN DE DIVISION ET DE BORNAGE

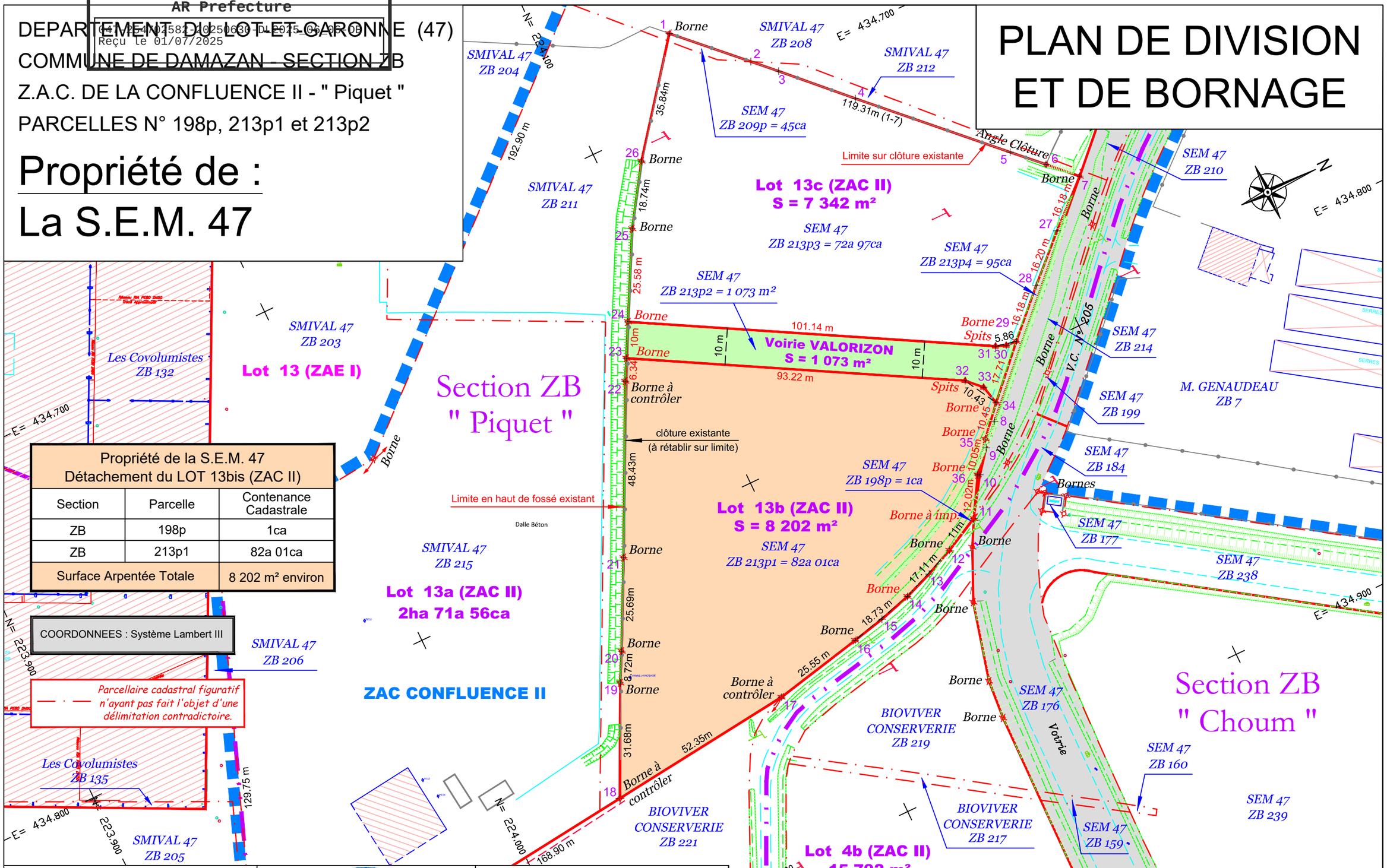

Propriété de la S.E.M. 47 Détachement du LOT 13bis (ZAC II)		
Section	Parcelle	Contenance Cadastrale
ZB	198p	1ca
ZB	213p1	82a 01ca
Surface Arpentée Totale		8 202 m² environ

COORDONNEES : Système Lambert III

Parcellaire cadastral figuratif n'ayant pas fait l'objet d'une délimitation contradictoire.

Date d'élaboration : Novembre 2021

Date d'édition : 01/12/2021

ORDRE DES GEOMETRES-EXPERTS
J. PASCUAL
GEOMETRE-EXPERT D.P.L.G.
24, bd. Edouard-LACOUR
47000 AGEN
N° inscription 4000

Ref : Dossier 2020/1462

Echelle : 1/1000

PANGÉO CONSEIL
L'énergie de la juste mesure
www.pangeo-conseil.fr

GEOMETRES-EXPERTS ASSOCIES

Joseph PASCUAL
Géomètre-Expert Foncier DPLG
24, Bld Edouard Lacour - 47031 AGEN CEDEX
Tél : 05 53 66 31 52 - Fax : 05 53 68 30 26
Adresse mail : agen@pangeo-conseil.fr
Pangéo Conseil - SARL de Géomètres - Experts

T:\DEPARTEMENT\47 LOT ET GARONNE\COMMUNES\Damazan\BORNAGES-DA\ZAE DAMAZAN\ZAE-DAMAZAN-I\Mission-2021-09 (LOT-13bis)\ZAE-Damazan-LOT13b-DIV-2021-11.dwg